Sag nein ! (deel 1)

Muziek : Frederic Rzewski
Tekst : Kurt Tucholsky

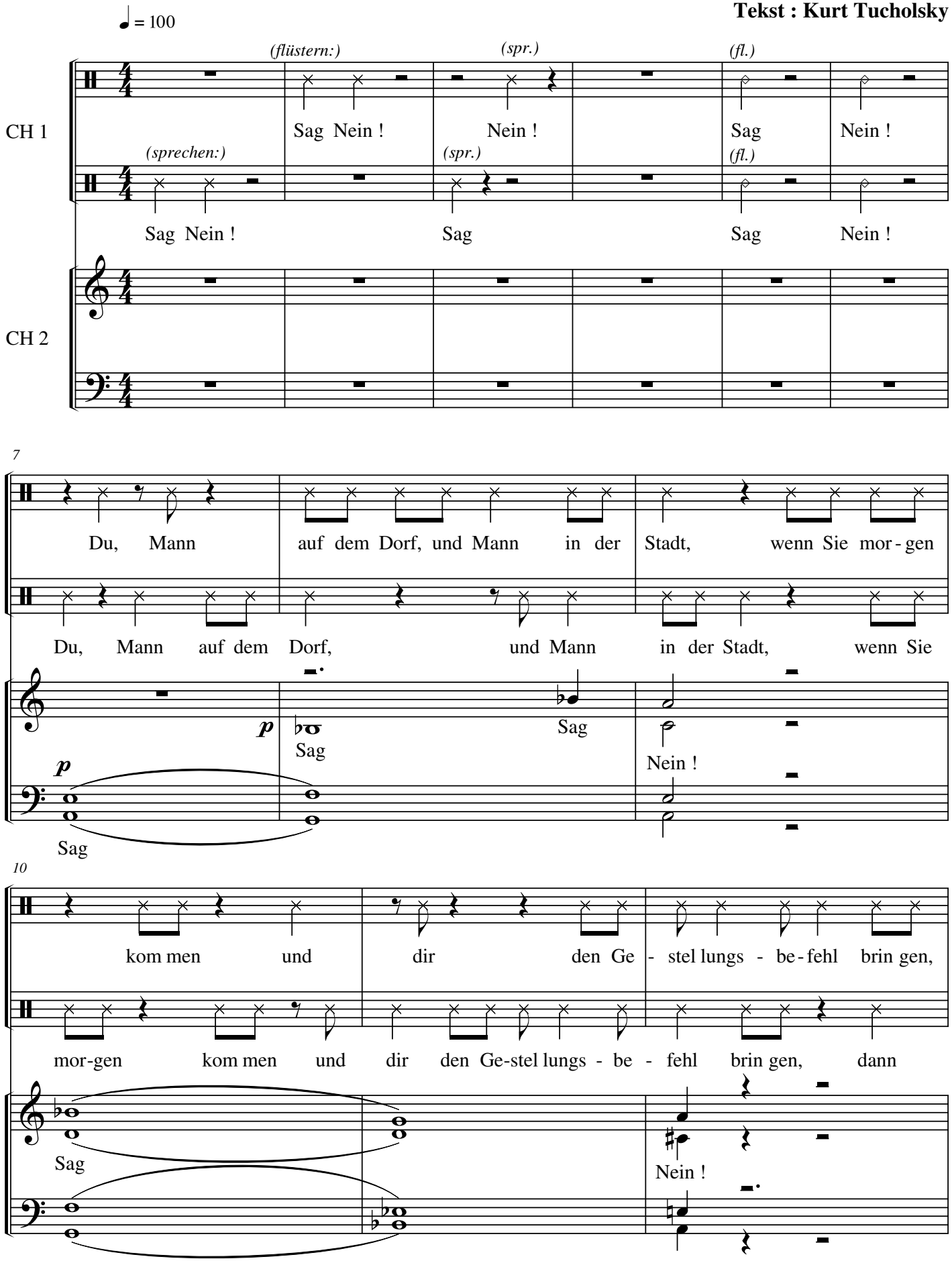

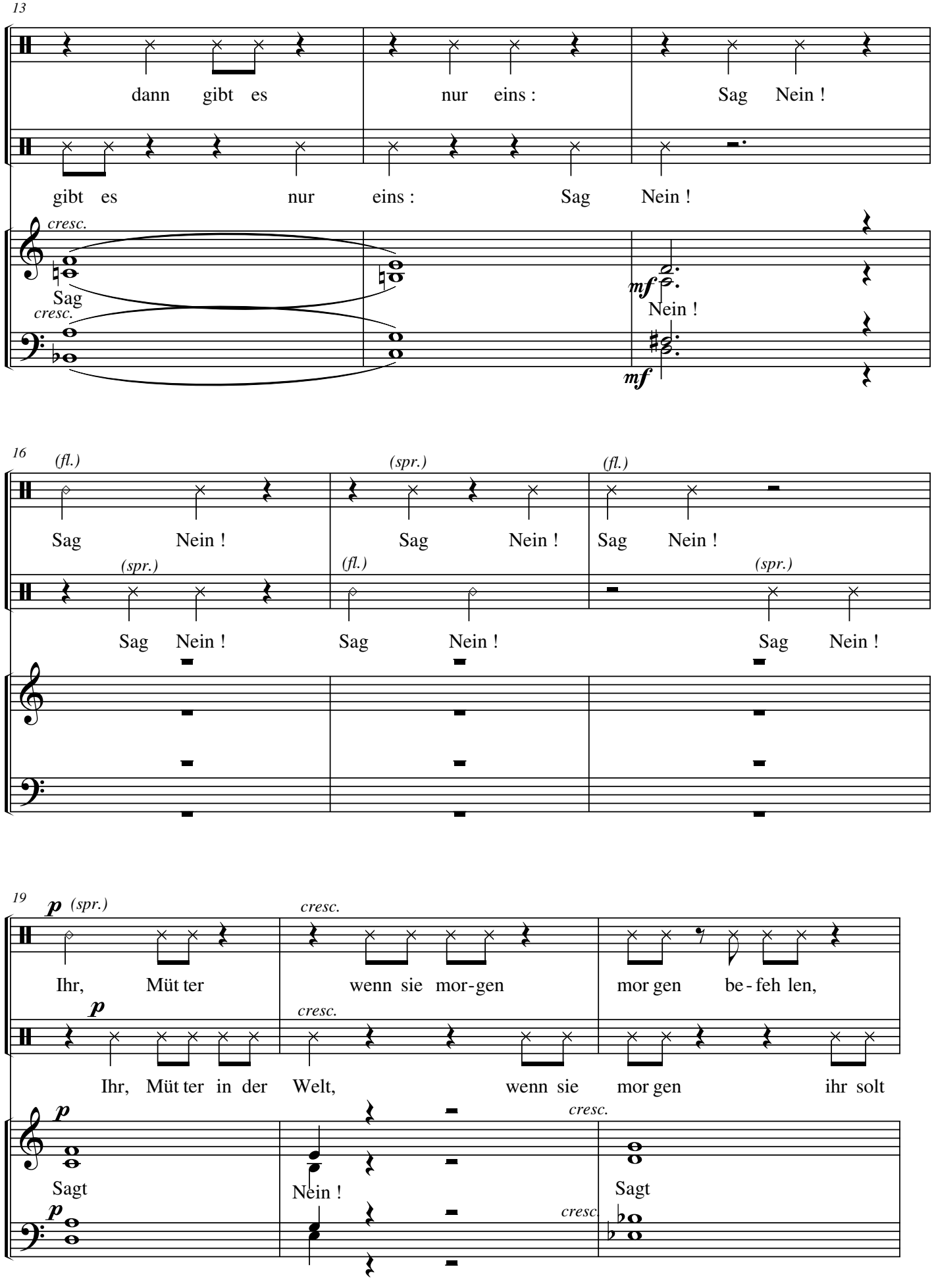
13
dann gibt es nur eins : Sag Nein !
gibt es nur eins : Sag Nein !
cresc.
S
A
Sag
cresc.
T
B
mf
Nein !
mf
16
(fl.)
(spr.)
(fl.)
Sag Nein !
Sag Nein !
Sag Nein !
(spr.)
(fl.)
(spr.)
Sag Nein !
Sag Nein !
Sag Nein !
S
A
T
B
19
p (spr.)
cresc.
Ihr, Müt ter
wenn sie mor-gen
mor gen be-feh len,
p
cresc.
Ihr, Müt ter in der Welt,
wenn sie mor gen ihr solt
p
cresc.
S
A
Sagt
Nein !
Sagt
p
cresc
T
B

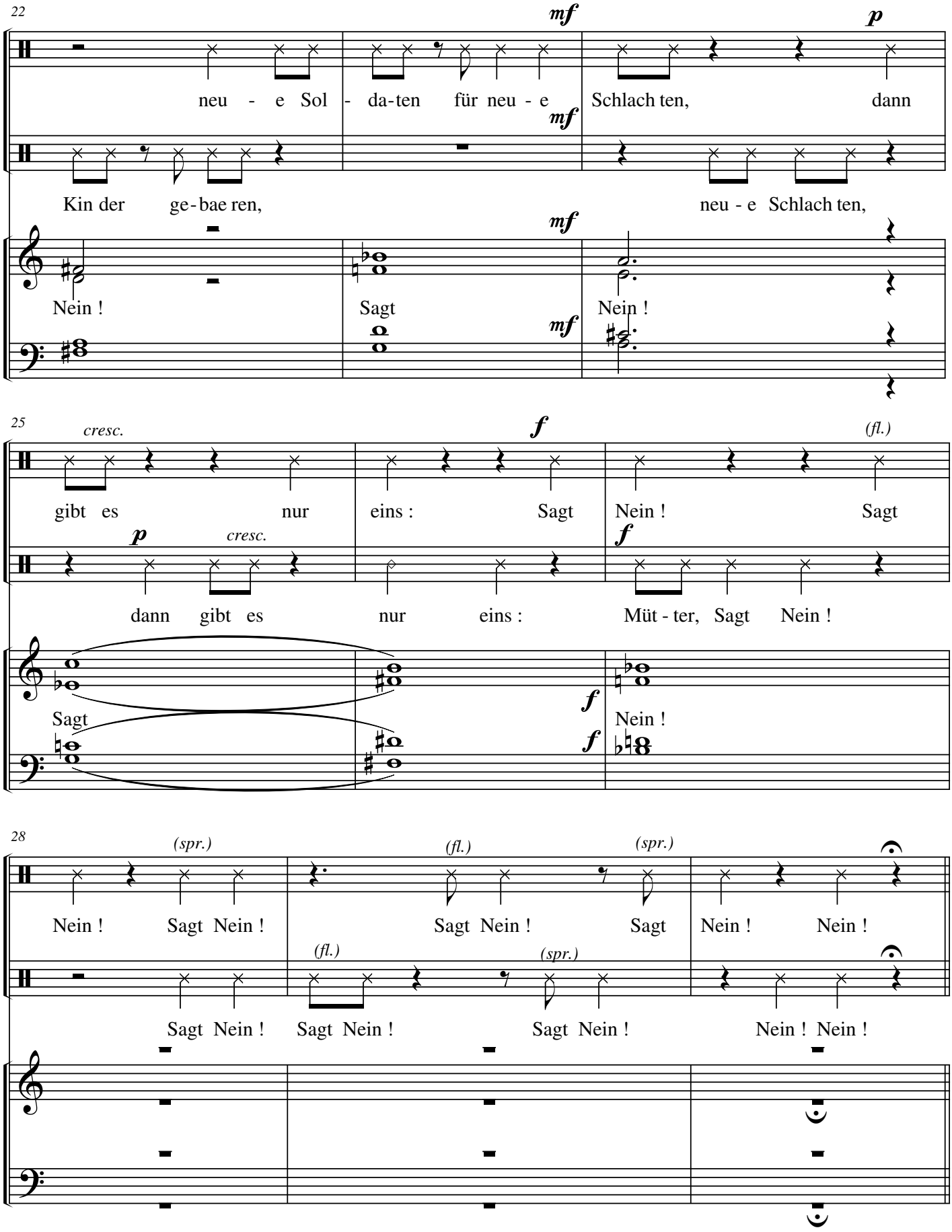
22
mf
p
neu - e Sol - da-ten für neu - e Schlach ten, dann
mf
Kin der ge-bae ren, neu - e Schlach ten,
S
A
mf
Nein ! Sagt Nein !
T
B
mf
25
cresc.
f
(fl.)
gibt es nur eins : Sagt Nein ! Sagt
p
cresc.
f
dann gibt es nur eins : Müt - ter, Sagt Nein !
S
A
Sagt
f
Nein !
T
B
f
28
(spr.)
(fl.)
(spr.)
Nein ! Sagt Nein ! Sagt Nein ! Sagt Nein ! Nein !
(fl.)
(spr.)
Sagt Nein ! Sagt Nein ! Sagt Nein ! Nein ! Nein !
S
A
T
B